Auf den Punkt…

Prof. Dr. Walter Rosenthal,
Hochschulrektorenkonferenz – Präsident

„Es ist wichtig, über biomedizinische Forschung, ihre Ziele, Methoden und Ergebnisse offen und transparent zu kommunizieren. Dies gilt gerade für die Grundlagenforschung. Insbesondere dort, wo Tiere in der Forschung eingesetzt werden, besteht ein großes gesellschaftliches Interesse an Information und Einordnung. Durch den aktiven Dialog mit Öffentlichkeit und Medien wollen wir Missverständnisse auflösen und zu einem größeren Verständnis beitragen."

Prof. Dr. Stefan Treue,
Deutsches Primatenzentrum (DPZ) – Leibniz-Institut für Primatenforschung – Direktor

„Forschung mit Tieren stellt uns als Wissenschaftler vor eine besondere ethische Herausforderung. Verantwortungsbewusste Tierversuche heißt, der Bedeutung des Schutzes und Wohles der Tiere ebenso wie der Bedeutung wissenschaftlicher Erkenntnis gerecht zu werden."

Prof. Dr. Brigitte Vollmar,
Senatskommission für tierexperimentelle Forschung der Deutschen Forschungsgemeinschaft (DFG) – Vorsitzende

„Beinahe alle heute verfügbaren Therapien bauen auf Erkenntnissen aus Tierversuchen auf und auch in der heutigen medizinischen Forschung können wir auf Tierversuche noch nicht verzichten. Ein gezieltes Phase-in von New Approach Methodologies, kurz NAMs, führt zur Ergänzung und Stärkung des breiten lebenswissenschaftlichen Methodenspektrums und damit langfristig zur Reduktion der Notwendigkeit von Tierversuchen."

Besuchen Sie unsere Webseite:

www.tierversuche-verstehen.de

- Aktuelle Nachrichten aus der Wissenschaft
- Hintergrundtexte
- Reportagen und Interviews
- Filme
- Info-Grafiken
- Informationen für Journalist*innen, Politiker*innen, Lehrer*innen, Schüler*innen, Wissenschaftler*innen und die Öffentlichkeit
- Vermittlung von Expert*innen und Referent*innen

Tierversuche verstehen – eine Informationsinitiative der Wissenschaft

Telefon: +49 251 98776-93
E-Mail: info@tierversuche-verstehen.de
Website: www.tierversuche-verstehen.de

Folgen Sie uns auf

@TVVde
@tierversuche-verstehen

Tierversuche verstehen
Eine Informationsinitiative der Wissenschaft

Tierversuche verstehen

Eine Informationsinitiative der Wissenschaft

tierversuche-verstehen.de

Die Informationsinitiative „Tierversuche verstehen“

„Tierversuche verstehen“ ist eine Initiative der deutschen Wissenschaft, koordiniert von der Allianz der Wissenschaftsorganisationen. Sie informiert umfassend, aktuell und faktenbasiert über Tierversuche an öffentlich geförderten Forschungseinrichtungen. Die biomedizinische Forschung an Tieren leistet einen essentiellen Beitrag zur Aufklärung grundlegender Prozesse im Organismus und der Entwicklung neuer Verfahren in der Prävention, Diagnose und Therapie von Erkrankungen beim Menschen wie Krebs, Diabetes, Aids und Alzheimer, und auch bei Tieren.

„Tierversuche verstehen“ gibt Einblicke in die Notwendigkeit verantwortungsbewusster Tierversuche. Verantwortungsbewusst heißt, stets in Abwägung zwischen dem Schutz und Wohl des Tieres und der Bedeutung wissenschaftlicher Erkenntnis für den Menschen zu handeln. Verantwortungsbewusst handeln heißt aber auch, Alternativ- und Ergänzungsmethoden zu entwickeln und zu nutzen.

„Tierversuche verstehen“ fördert den Dialog zwischen Wissenschaft und Öffentlichkeit. Die von Wissenschaftsorganisationen und Fachverbänden gestützte Kommunikation liefert verlässliche Daten und Fakten zu Tierversuchen und macht Hintergründe transparent.

Wir wollen zu einer sachlichen Diskussion über Tierversuche beitragen.

www.tierversuche-verstehen.de

Warum sind Tierversuche notwendig?

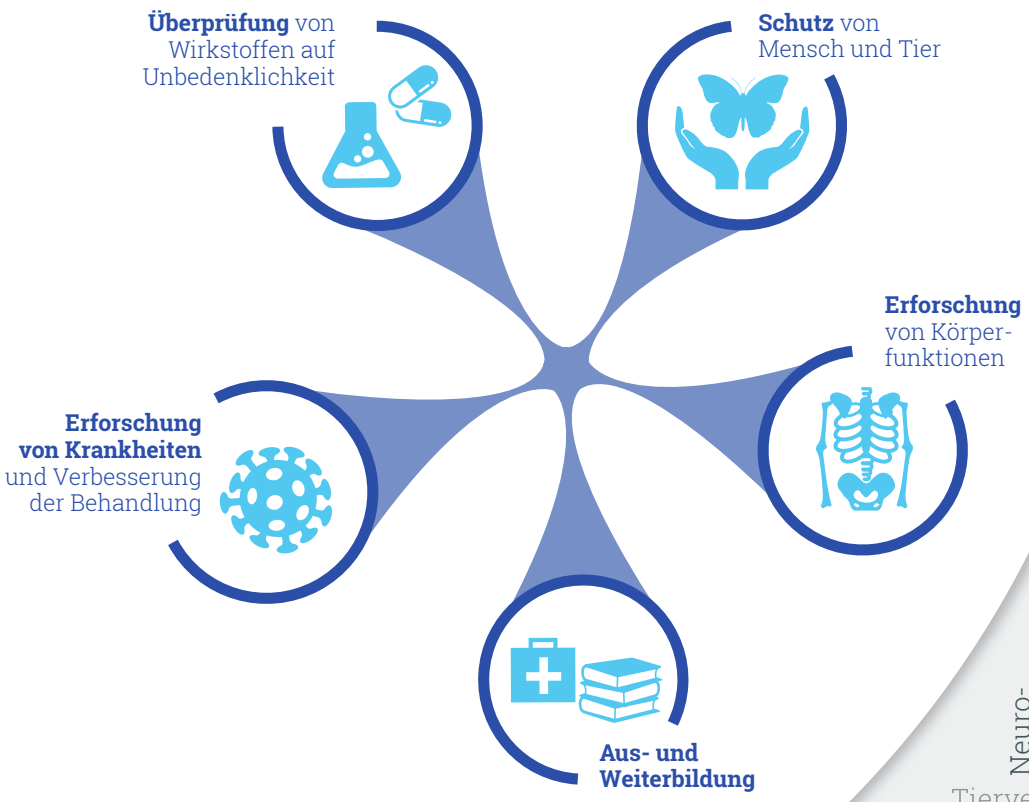

Die Allianz der Wissenschaftsorganisationen

Leibniz Gemeinschaft
HELMHOLTZ SPITZENFORSCHUNG FÜR GROSSE HERAUSFORDERUNGEN
DFG Deutsche Forschungsgemeinschaft
Fraunhofer
DAAD
HRK Hochschulrektorenkonferenz Die Stimme der Hochschulen
WR
Max-Planck-Gesellschaft
Alexander von Humboldt Stiftung/Foundation
Leopoldina Nationale Akademie der Wissenschaften

Kooperationspartner
(Stand: September 2023)

DFG
KBF
DPG
THE 3R REP REF REDSOCIETY
DGfI Deutsche Gesellschaft für Immunologie e.V.
Deutsche Hochschulmedizin e.V.
Verband der Universitätskliniken Deutschlands
Medizinischer Fakultätentag
DGN Deutsche Gesellschaft für Neurologie
GV-SOLAS Gesellschaft für Versuchstierkunde Society for Laboratory Animal Science
Nationale Forschungsplattform für Zoonosen
dgppn
EMBL
vetmeduni Veterinärmedizinische Universität Wien
Medizinische Universität Innsbruck
VBiO Verband Biologie, Biowissenschaften & Biomedizin in Deutschland
AWMF
NWG Neurowissenschaftliche Gesellschaft